

Es sind besonders zu beachten
 Geprüfte statische Berechnung v. 27.10.76
 DIN 4108
 Wärmeschutz
 Schallschutz
 Mischschichten
 DIN 4109
 DIN 4107
 DIN 4102



Straßenseite

1392

Ausbau des Dachgeschosses im Frau R. Kersten
 Melzen-Verlesen Weissenweg 74

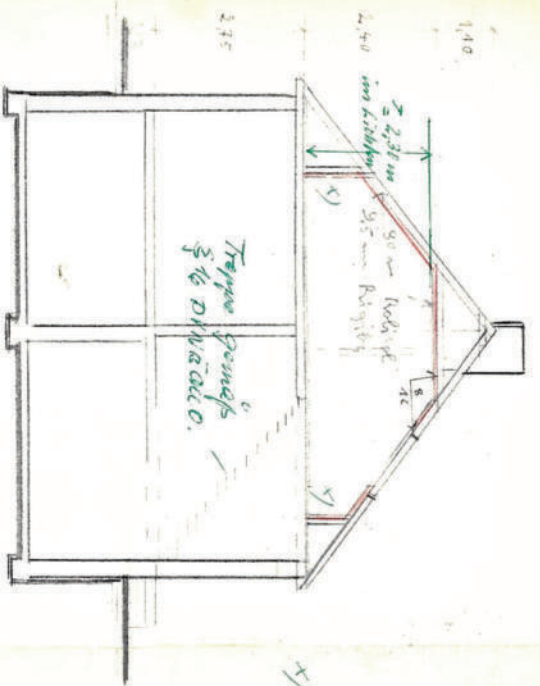

Schnitt

Die allgemein anerkannten Regeln der Baukunst und der Technik sowie die technischen Baubestimmungen neuester Stand sind einzuhalten.

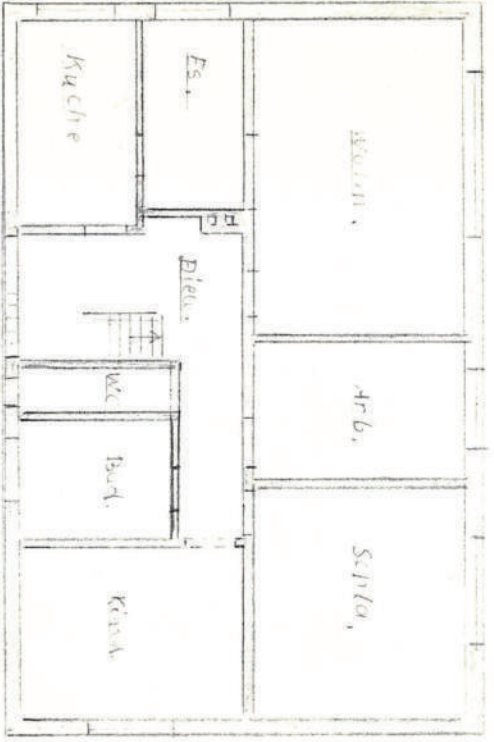

Erdgeschoss

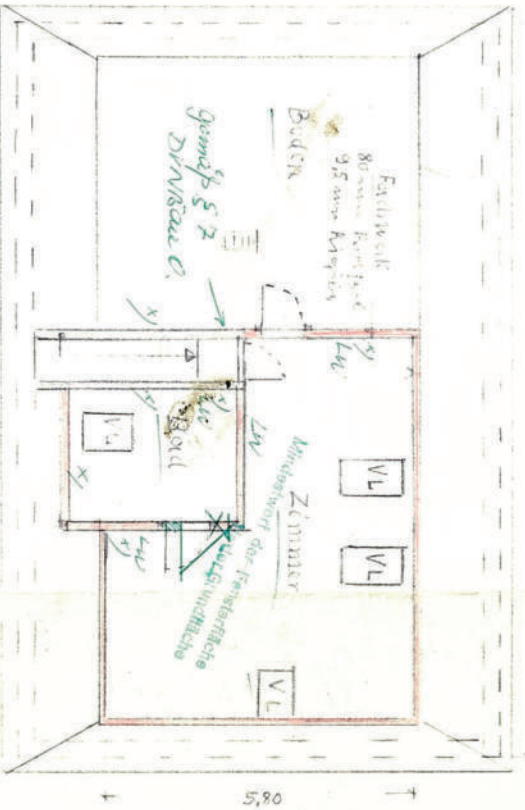

Dachgeschoss

x) Leuchtende gemäÙ geprüfte statische Berechnung v. 27.10.76 75 kg/m²

Die ... und ... sind zu beachten.

Geprüft und genehmigt
 Bg-Mitarbeiterin: **M43**
 - 27.12.77
 STADT UELZEN
 Der Stadtdirektor
 - Bauleitungsamt -
 im Auftrag
[Signature]

Melzend. 15.9.

Obwführung
 Frank Keimann
 Hauptstr. 15
 1000 Berlin
 Im Neuen Tor 18

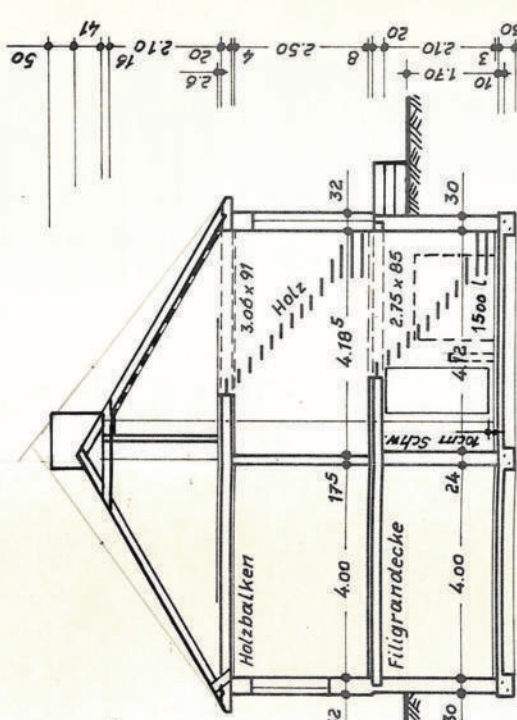
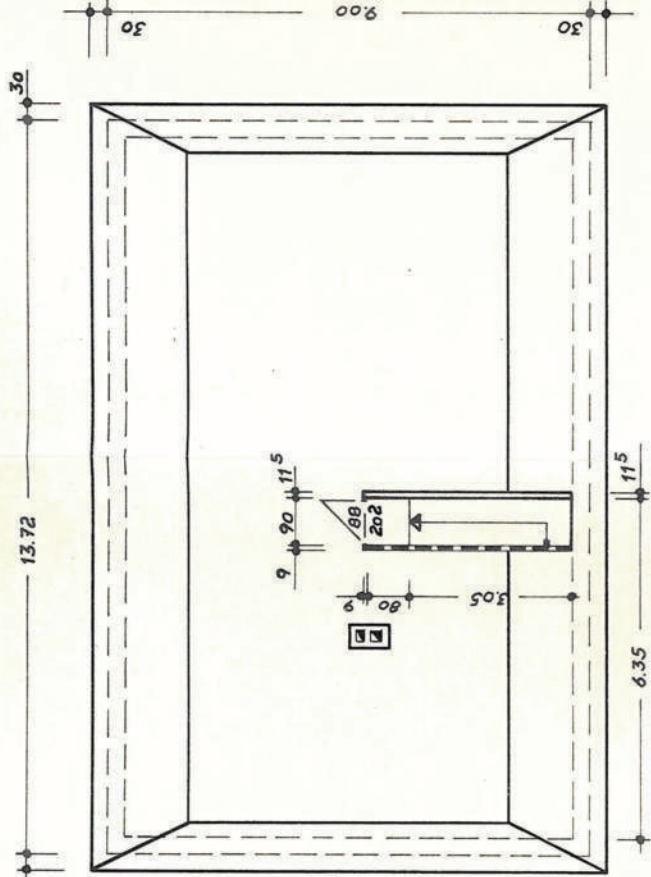
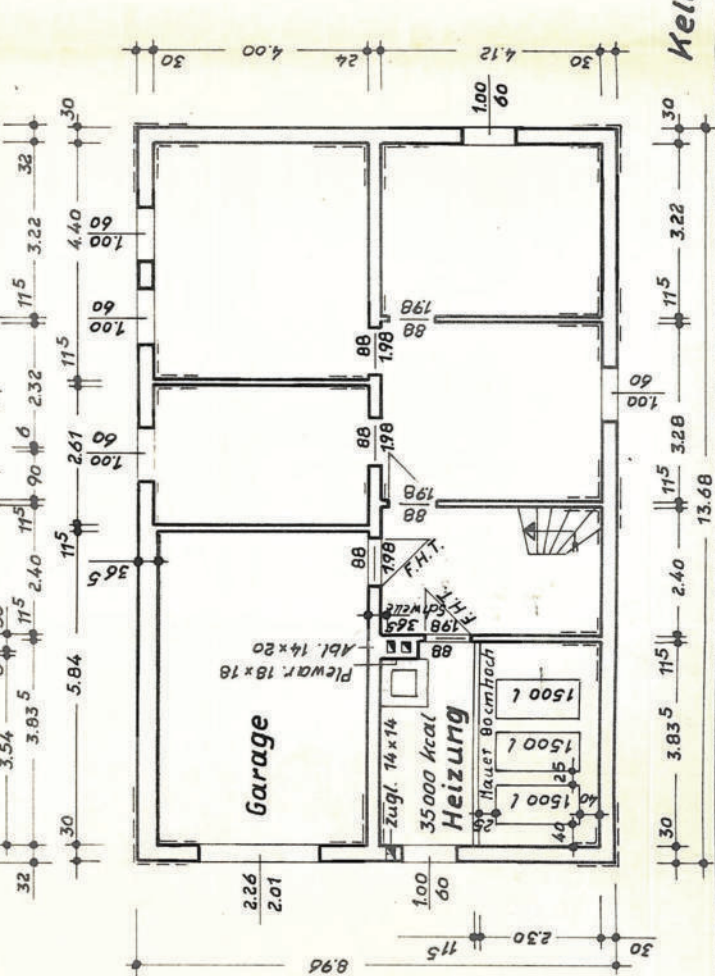
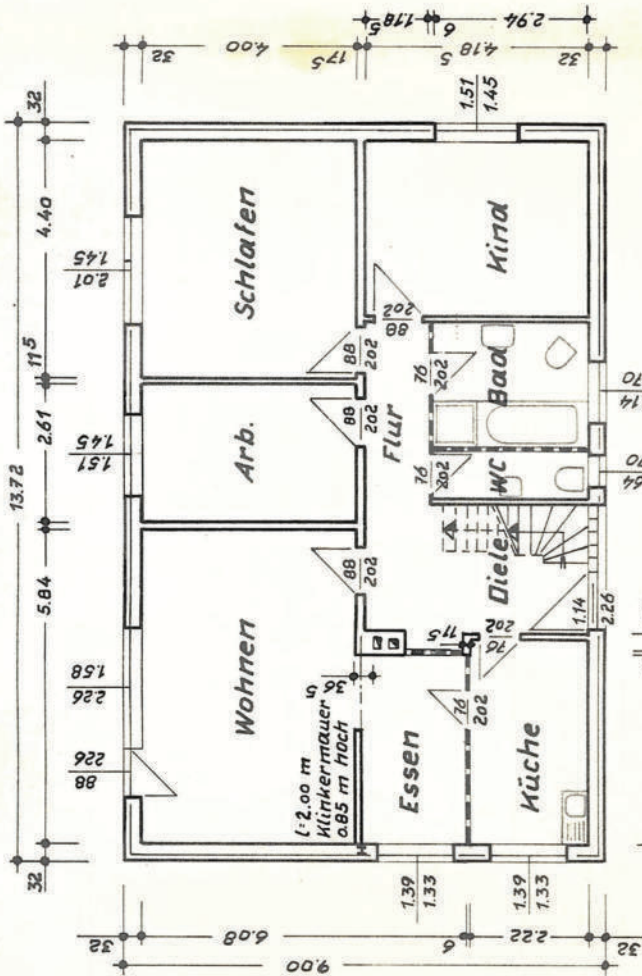

Querschnitt W 30°

Maßstab:	1:100
Bauvorhaben:	gez.: Karow Datum: 6.10.70
Architekt:	Renate Kersten Veerssen · Meisenweg
Typ:	Kiel Sp
Unterschrift Holstein-Haus	
Unterschrift Bauherr	

Kellergeschoss