

1:500

Aktenstück

BEHÖRDENVERMERKE :

An

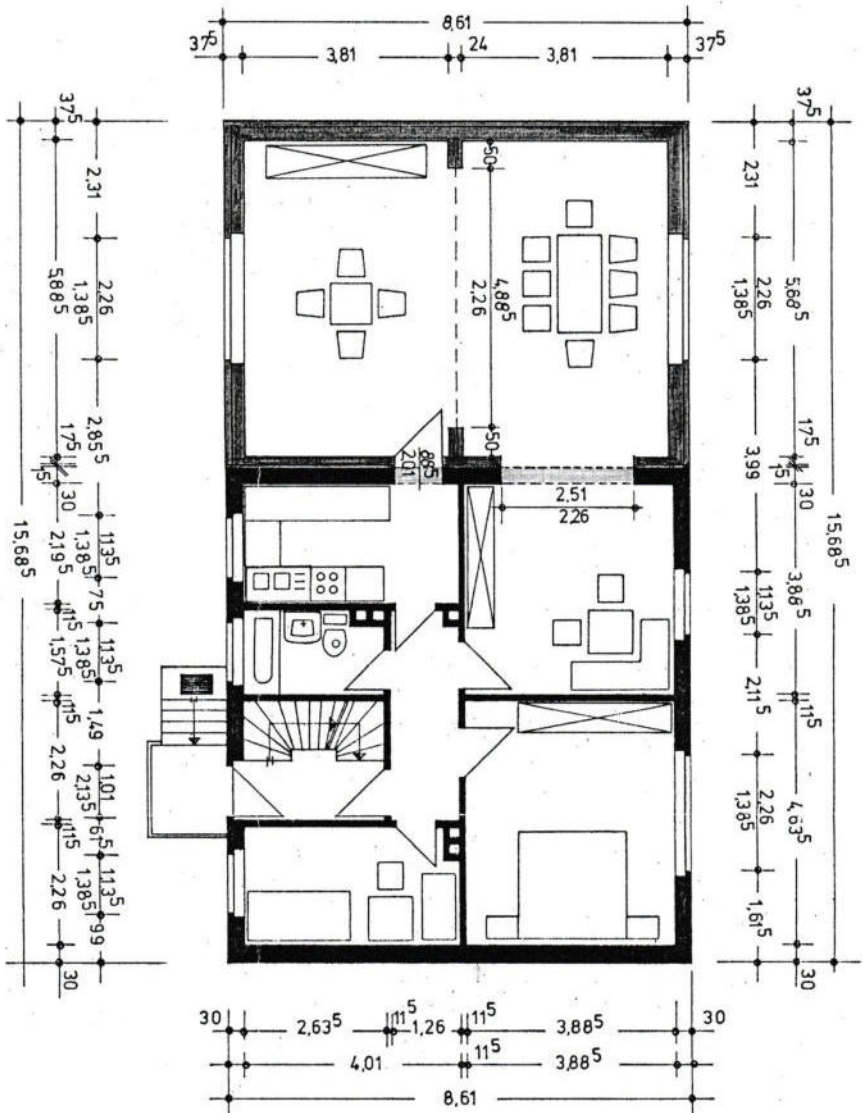

ERDGESCHOSS

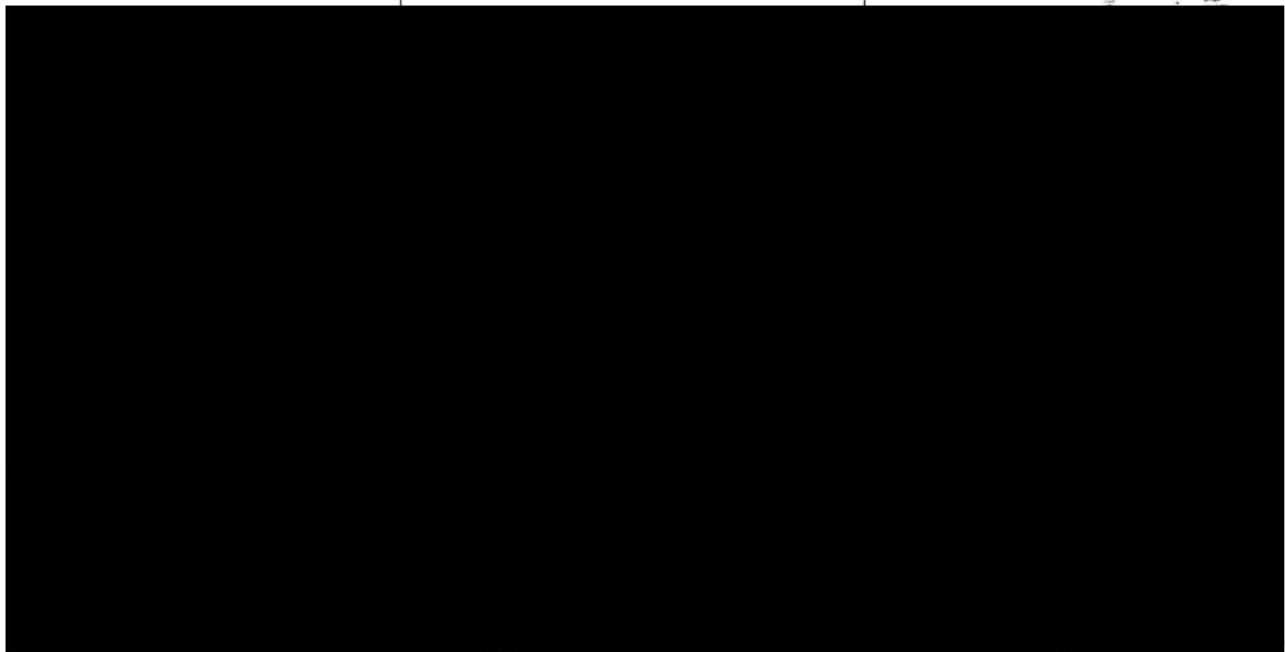

1:500

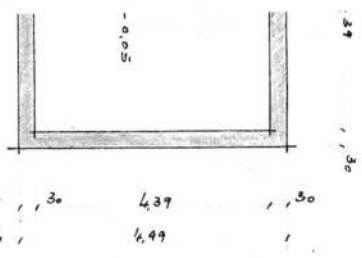

PLAN

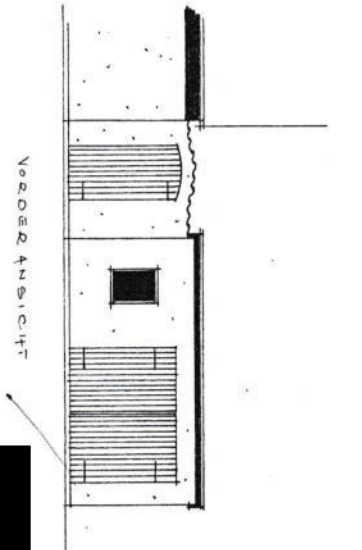

VORDERANSICHT

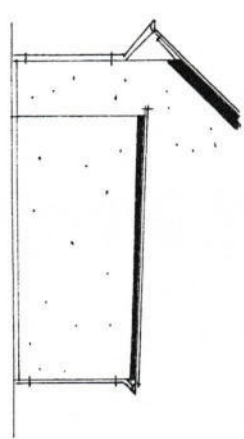
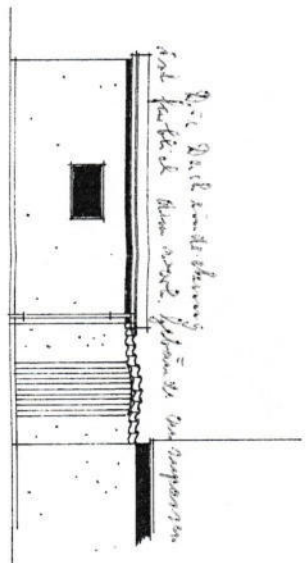

SEITENANSICHT

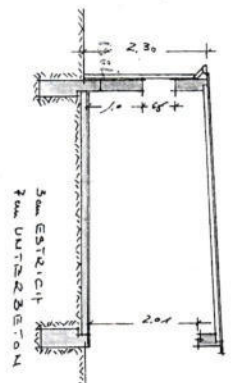

SCHNITT



geb. Buchst. 943/63

Lüchow, den 27. Aug. 1963

Katasteramt

Im Auftrag

W. Müller

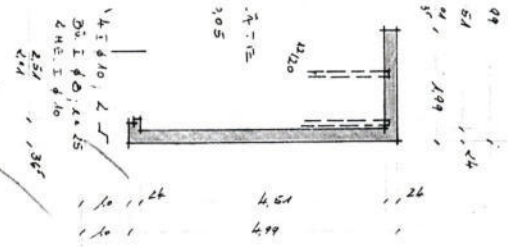
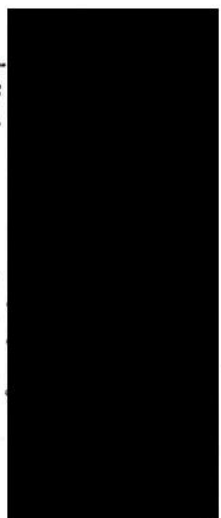

R. 1.5.5

Wahlkreis Flurb

POGGENDORFEN

CEHTRUM
WONIGSTORST
FLUR 2

FLUR 2

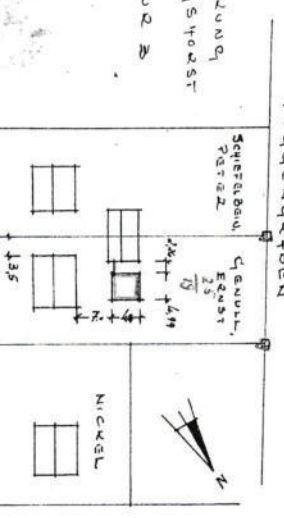

DEICHENBÜSTRASSE

1:1000

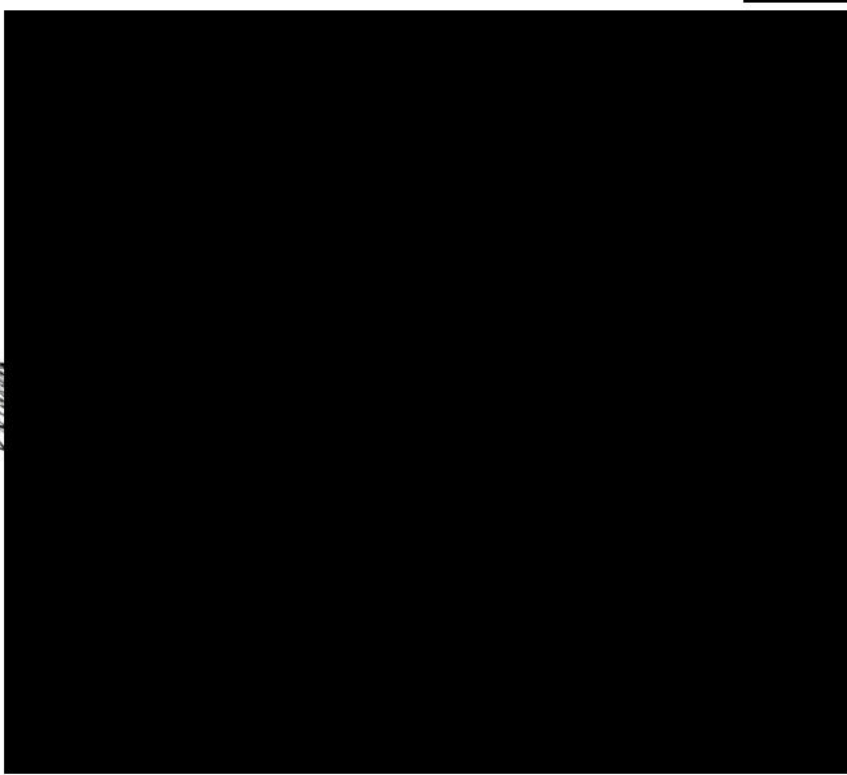

W. Müller

BEHÖRDENVERMERKE:

Anlage zum B
0630

Andreas Lüchow-4
Bauteile

FÜR DIE AUSFÜHRUNG TRAGENDER
BAUTEILE IST DIE STATISCHE BE-
RECHNUNG MASSGEBEND!

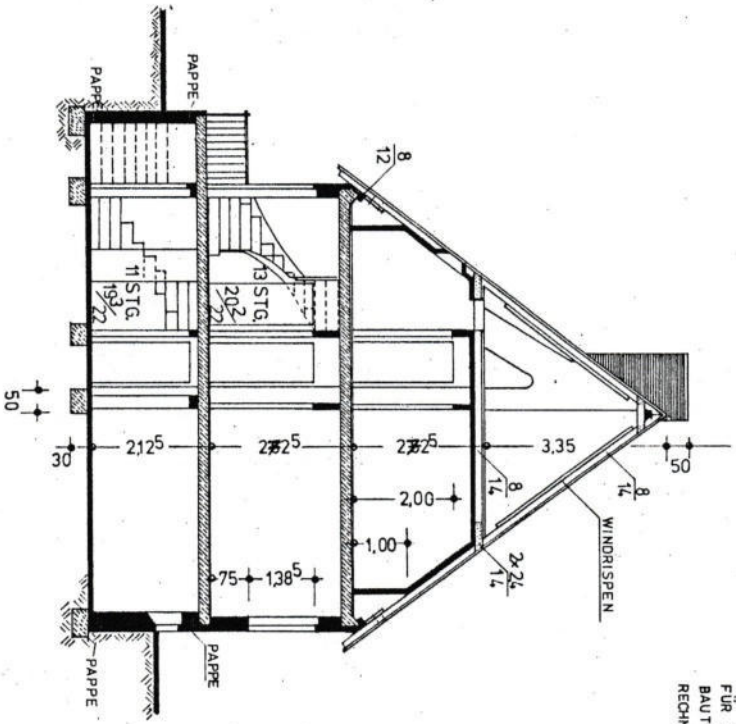

SCHNITT-ALTBAU

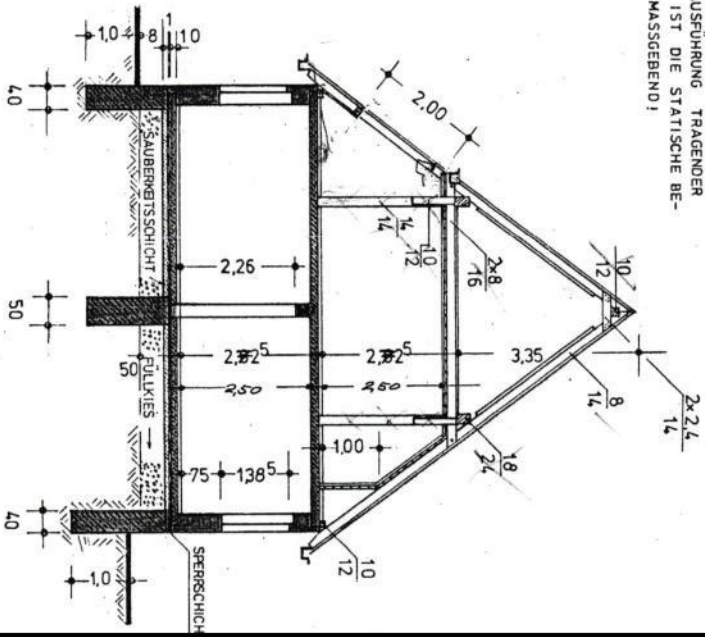

SCHNITT-ANBAU

Tragende Bauteile siehe
Statik und Positionspfad

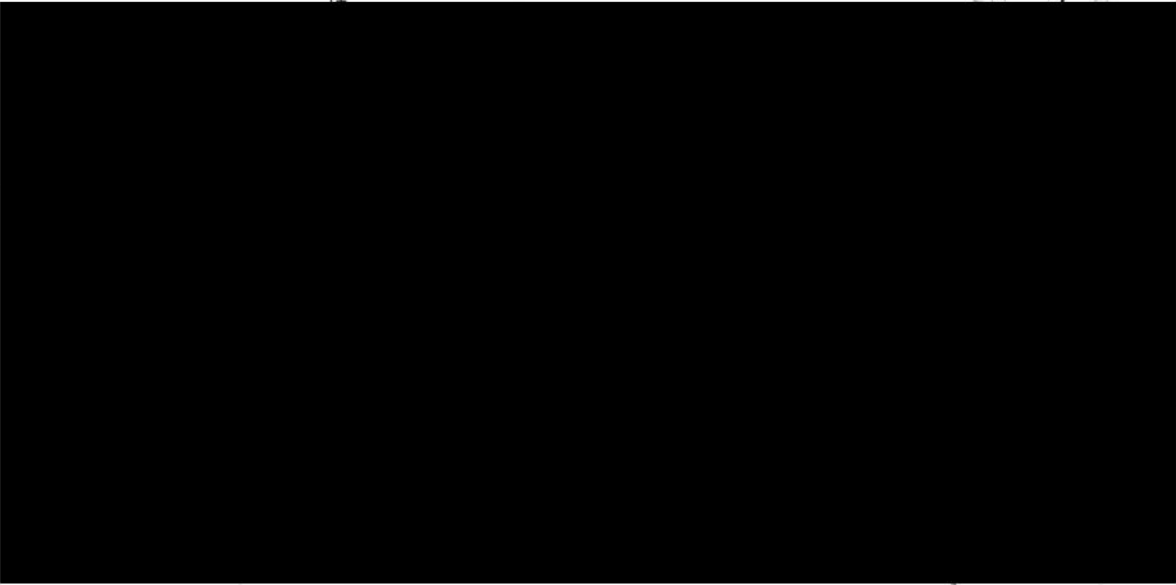

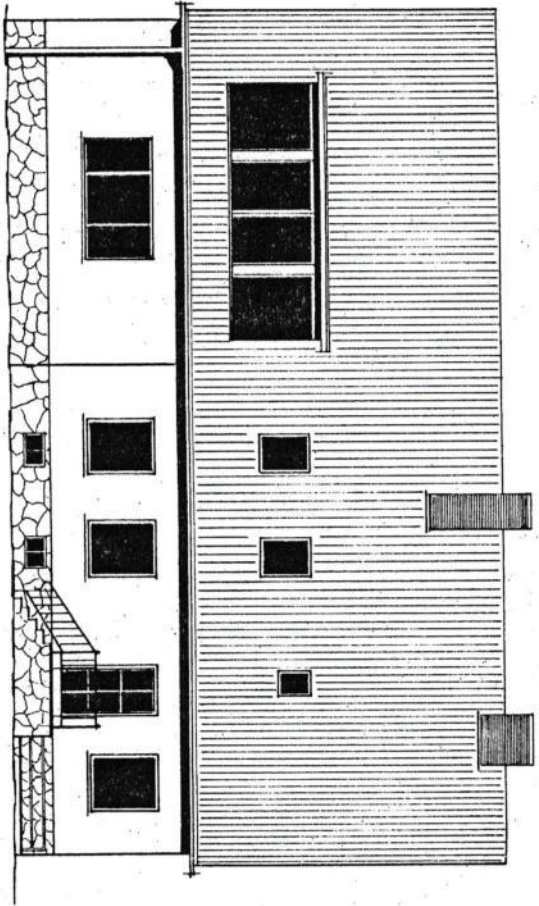

ANSICHT VON WESTEN

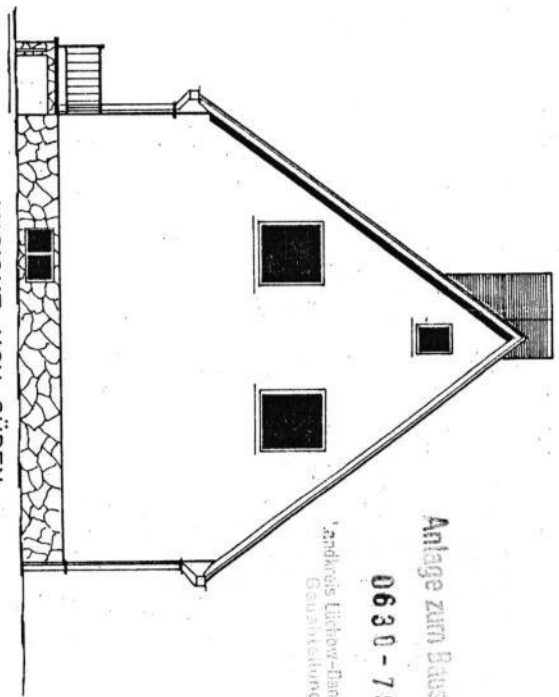

ANSICHT VON SÜDEN

Anlage zum Bauschleiß
 0630 - 79
 Landkreis Lüchow-Dannenberg
 Bauaufsicht

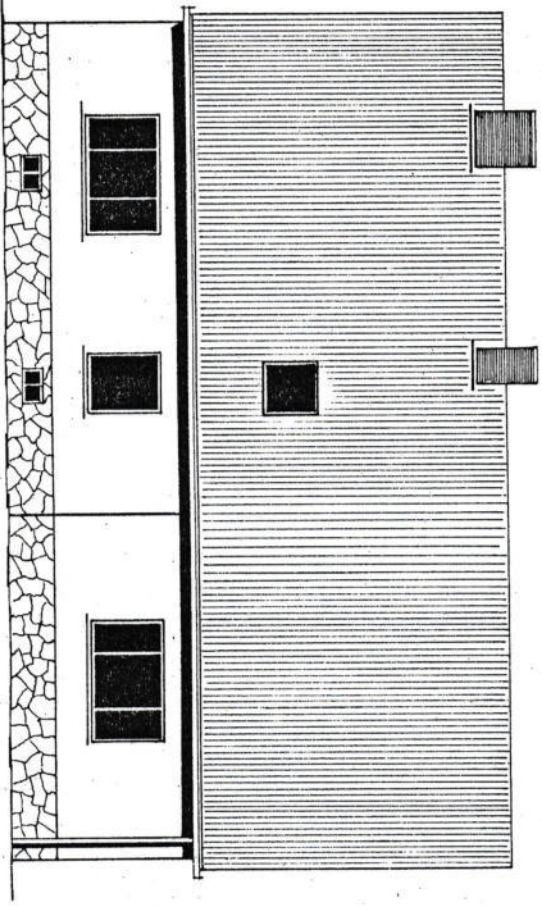

ANSICHT VON OSTEN

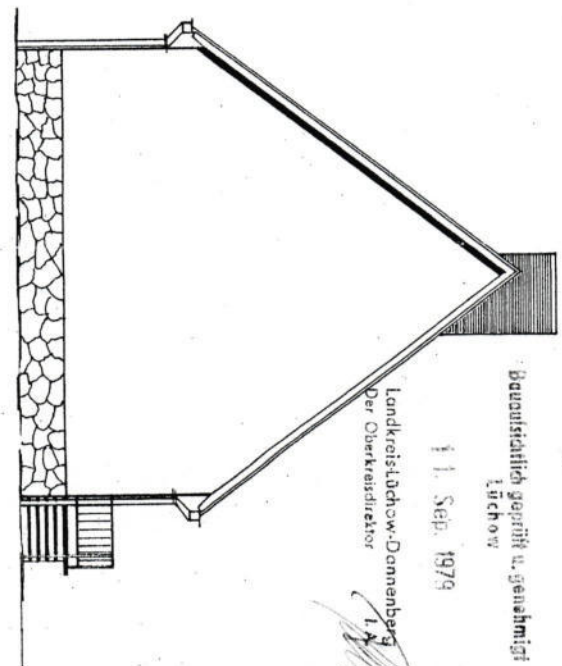

ANSICHT VON NORDEN

Baunotifiziert gemäß u. genehmigt
 Lüchow
 11. Sep. 1979
 Landkreis Lüchow-Dannenberg
 Der Oberkreisdirektor
 L.A.
[Signature]

FÜR DIE ZEICHNUNG:

Heinz Genuß
 Architekt u. Malermeister
 Hans-Jürgen Genuß
 Am Schuber 3

DER BAUHERR:

Emil Genuß

WUSTROW DEN 03.04.79

M:1:100

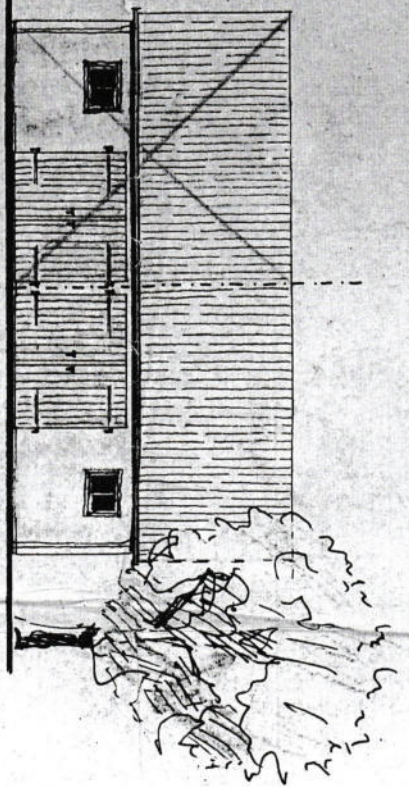

ANSICHT VOM WOHNHHAUS

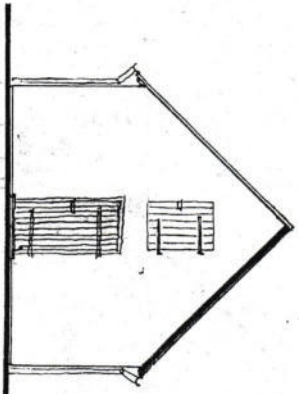

GIEBELANSICHT

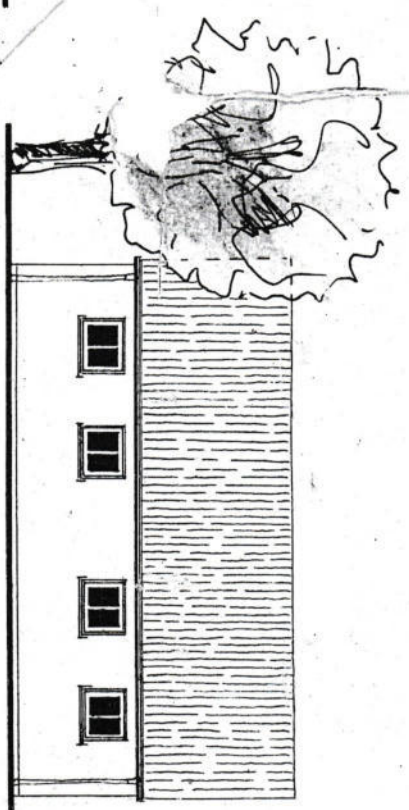

GARTENANSICHT

entsprechlich geproff und genehmigt in

Verbindung mit dem Bauverh.

Nr. 18/19 S. v. vom heutigen Tage

Lichow, den 23. August 1927

Landkreis Lühw.-Dernberg

Der Oberkreisdirektor

Kreisbauamt

Bauingenieur

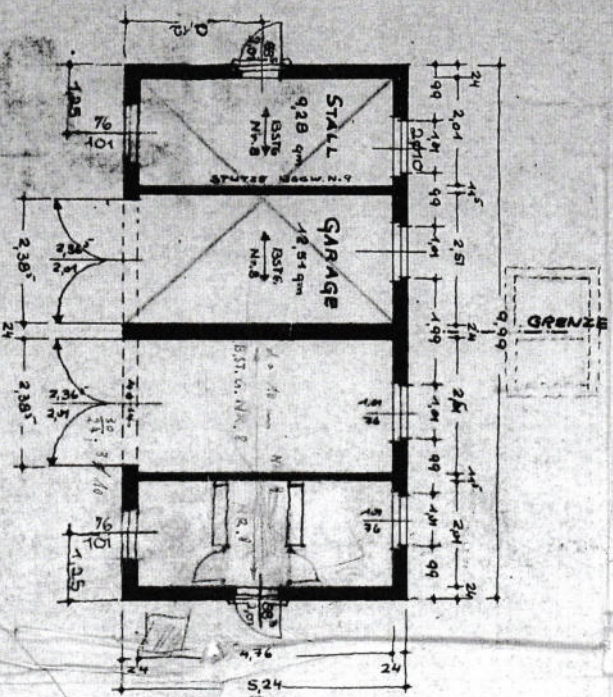

GRUNDRISS

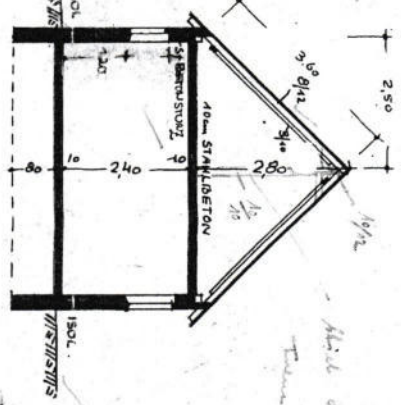

QUERSCHNITT

Für : SIEDLERSTELLE

DOPPELSTALL MIT GARAGE

M. 1:100

BEBAUTE FLÄCHE PRO STALL = 26,4
 dem UMGÄUTER RAUM = 77,6
 WIRTSCHAFTSFLÄCHE = 21,7

Ulzen, den 14. 4. 25.

NIEDERSACHSISCHE HEINRICHSKASSE

ZWEIHELFERLE UELZEN

Gornitz

M. A. H.

