

Grundriss Dachgeschoss M 1:100

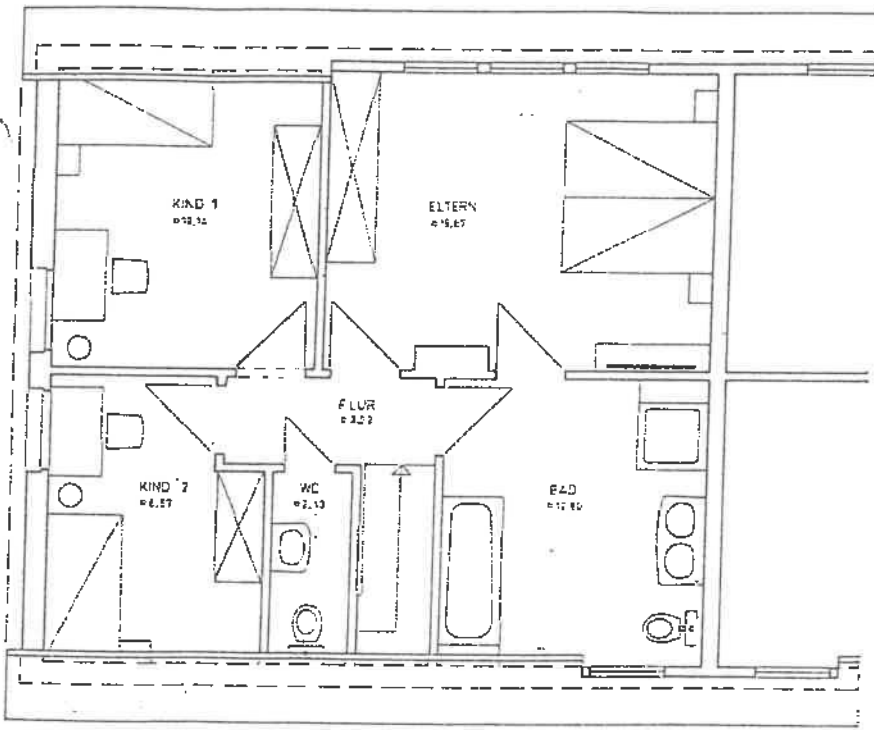

=====
 ABRUCH
 =====
 VOR-
 =====
 NEUBAU

VORENTWURF M.1:50

BAUHERR : HERMANN NIEMANN
 3111 OETZEN
 OT. DÖRMTE

DACHGESCHOSS

PLANVERFASSEN
 Werner Jaensch
 Bauleitender Ingenieur, Bauing.
 Keller Str. 22 | Tel. 0551/722103
 3110 Oetzen |

GEZEICHNET 15.5.87

A 2

Hermann Landstörcher
 G. Niemann
 J. Niemann
 Knies, vlt

Bottel

Land & Baubüro

West Wohnraum

VORH.

GEPLANT

1.60

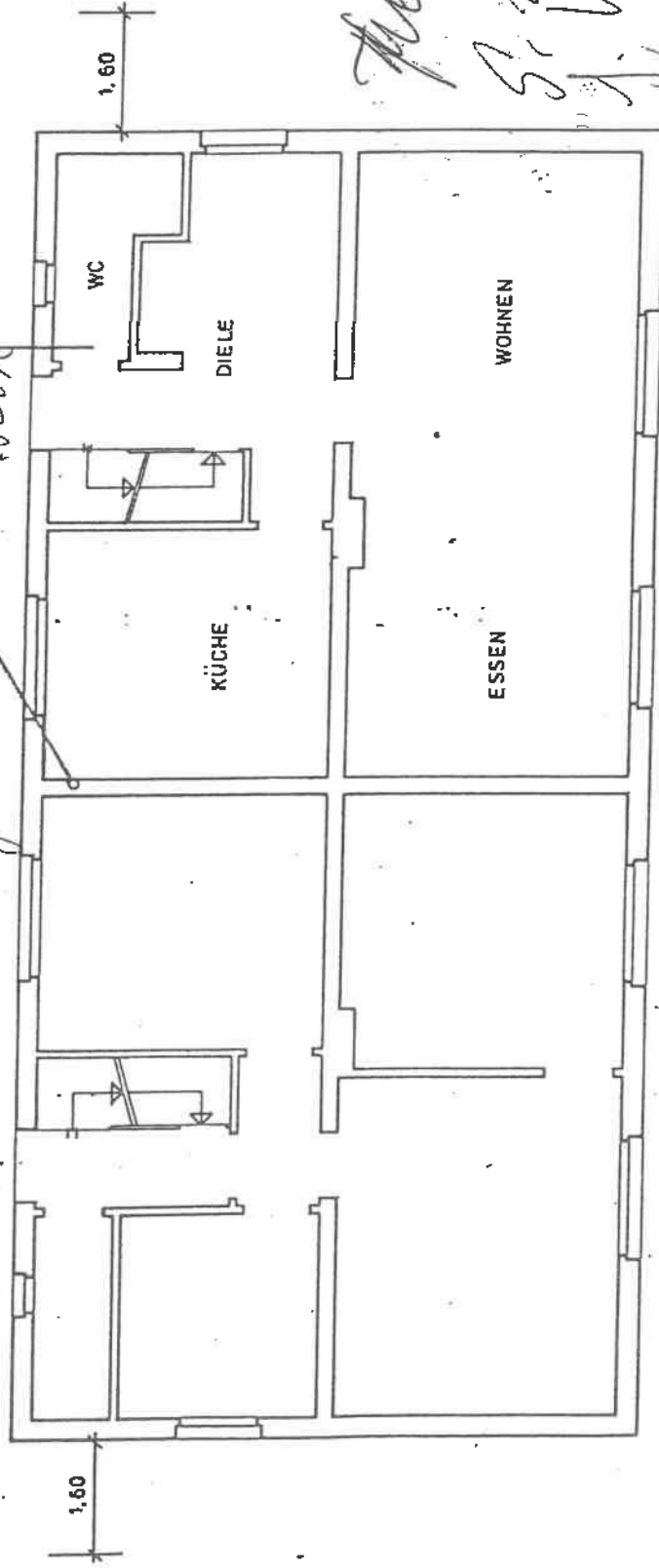

Planänderung
GEÄNDERT: 3.7.

S. Wilmanns

S. Wilmanns
ENTWÄSSEF

Dr. J. Wilmanns
BAUHERR: HEI

31
01

PLANVERFASSTER:

Werner Jaensch
Beratender Ingenieur, Bau-Ing.
Callier Str. 22 · Tel. 0581/73728

3110 Uelzen 1 W. Jaensch 3.7.87

GF7FICHNET 15 6

GRUNDRISS M. 1:100